LE GOUVERNEMENT
DU GRAND-DUCHÉ DE LUXEMBOURG
Ministère du Développement durable
et des Infrastructures

Département de l'aménagement
du territoire

LE GOUVERNEMENT
DU GRAND-DUCHÉ DE LUXEMBOURG
Ministère du Logement

Format DIN A1 à l'échelle 1:2500

Fond de carte : PCN © Origine Cadastre
Droits réservés à l'Etat du Grand-Duché de Luxembourg
Copie et reproduction interdites

0 20 40 80 120 160 200 m

N

Parcelle concernée par un droit de préemption
PSL - Zone prioritaire d'habitation (ZPH)
Parcelle cadastrale / bâtiment
Limite de la commune

PROJET DE PLAN DIRECTEUR SECTORIEL «LOGEMENT»

Annexe 3 – terrains ou ensembles de terrains regroupés auxquels s'applique le droit de préemption

14. Midfield
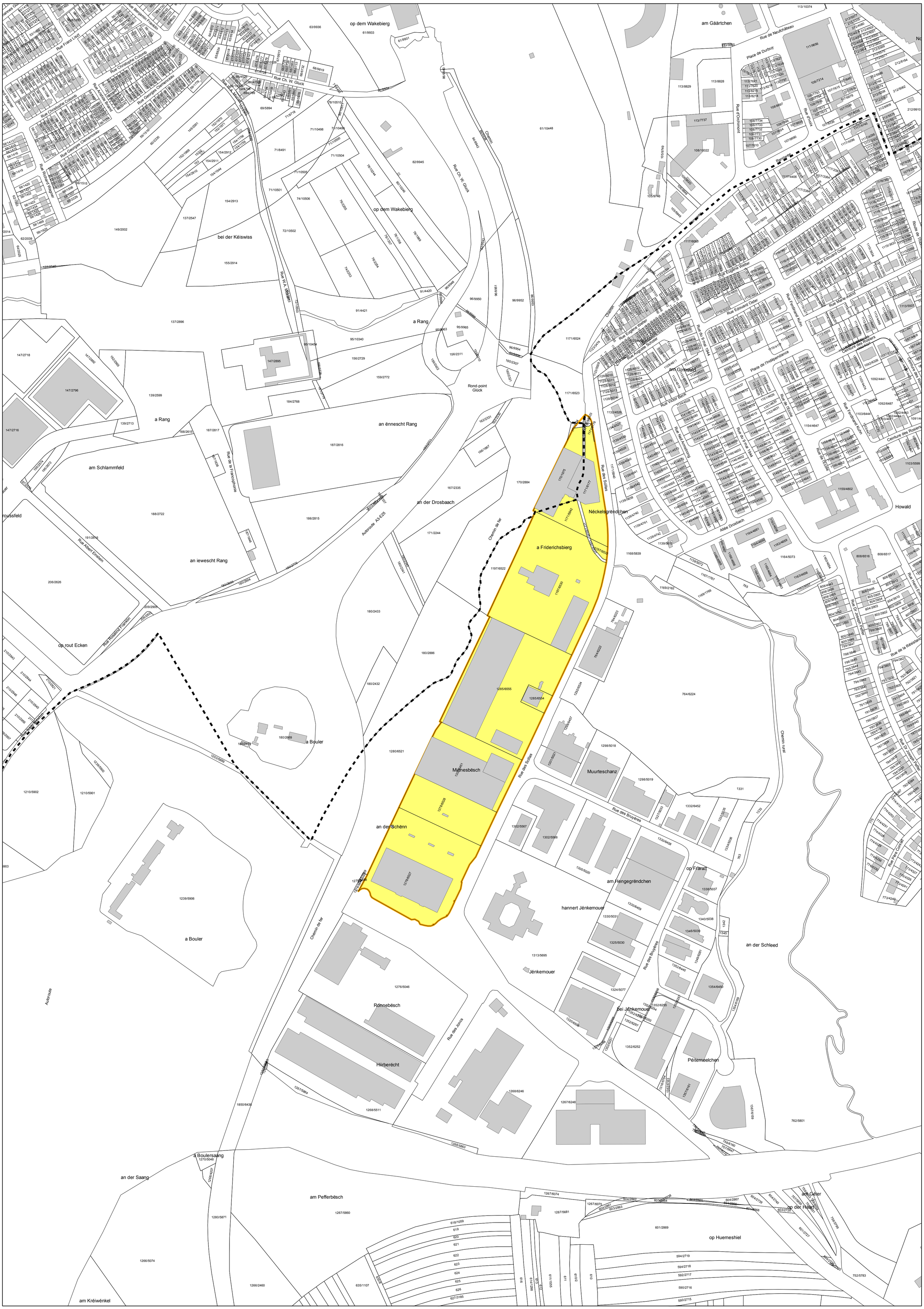
Commune de Hesperange et Ville de Luxembourg